Kyoto Club

LEGAMBIENTE

#perunsaltodiclasse

IL DIRITTO ALLA CLASSE A
RISULTATI DELLE INDAGINI TERMOGRAFICHE

Perugia 17dicembre 2025



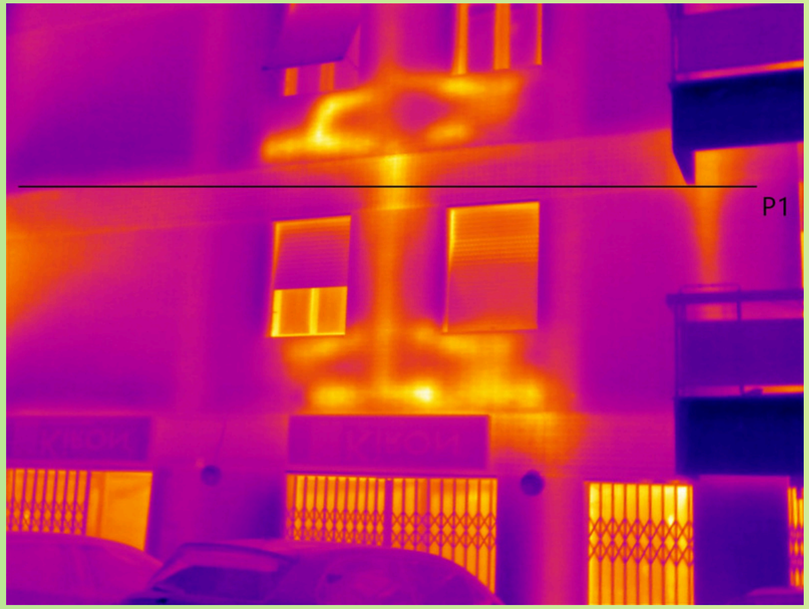

La Campagna



Nasce dall'urgenza di affrontare una duplice crisi: ambientale e sociale.

- **L'Inefficienza Strutturale**: Si stima che circa due terzi degli immobili con Attestato di Prestazione Energetica (APE) siano ancora nelle classi energetiche più basse, da E a G. Questi sono gli edifici che disperdono più energia e gravano maggiormente sui bilanci familiari e sul clima.

29,6 % (1,5 milioni) **Classe G**

23,2 % (1,2 milioni) **Classe F**

16,1 % (800 mila) **Classe E**

69% nelle **3 peggiori classi energetiche** con conseguenti consumi energetici, costi in bolletta ed emissioni climalteranti.

Il settore residenziale

Rappresenta circa un quarto dei consumi finali energetici –in gran parte si tratta di gas usato per il riscaldamento – e causa un quinto delle emissioni GHG totali dell'Italia

Consumo finale energia per settore (2022)

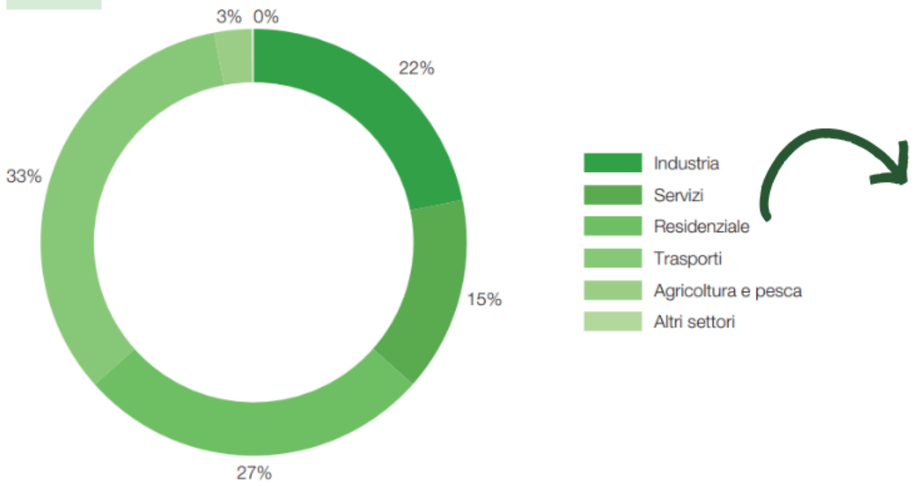

Rielaborazione Legambiente su Dati ARERA

Consumi energetici settore residenziale per tipologia di consumo (2000-2019)

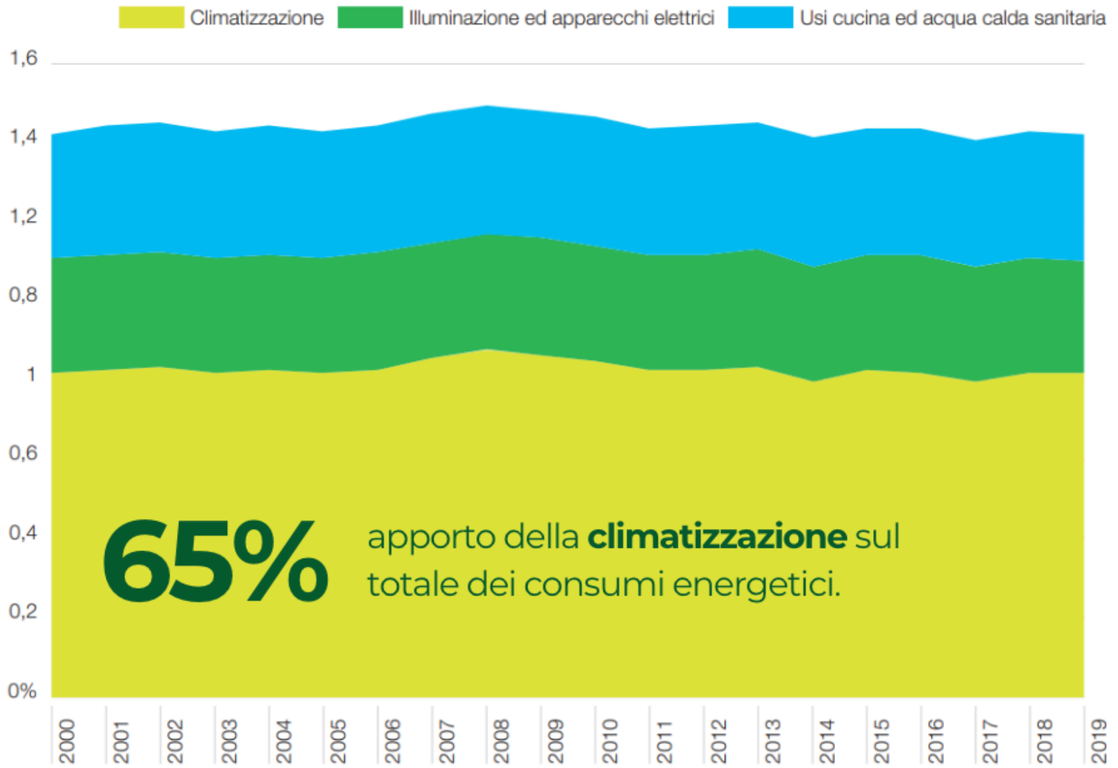

Elaborazione Legambiente su dati Politecnico di Milano

Povertà Energetica

Alla fine del 2023, secondo l'indicatore utilizzato dall'Osservatorio Italiano della Povertà Energetica, oltre 2,3 milioni di famiglie, pari al 9% del totale, si trovano in condizione di povertà energetica. Rispetto all'anno precedente il numero è aumentato del 1,3%..

2,36 milioni di nuclei familiari

9 % delle famiglie totali

10% dei minori vive in ambienti poco salubri, scarsamente riscaldati e/o illuminati

"L'impossibilità per una famiglia di accedere a servizi energetici essenziali *che forniscono livelli basilari e* ***standard dignitosi di vita e salute****, compresa un'erogazione adeguata di riscaldamento, acqua calda, raffrescamento, illuminazione ed energia per alimentare gli apparecchi, [...]* ***a causa di una combinazione di fattori, tra cui almeno l'inaccessibilità economica, un reddito disponibile insufficiente, spese elevate per l'energia e la scarsa efficienza energetica delle abitazioni."***

Sfide e opportunità future

La pressione politica ed economica è destinata ad aumentare:

- **Ritardo sulla EPBD** (Direttiva Case Green): L'inerzia italiana nella ricezione della direttiva impedisce una pianificazione seria per la riqualificazione.
- **L'Impatto di ETS2**: L'introduzione del Sistema di Scambio delle Emissioni 2 (ETS2), per arrivare alla neutralità climatica, se non accompagnata da provvedimenti mirati, non potrà che aggravare ulteriormente i costi energetici.

230 euro l'anno

di aumento della spesa energetica delle famigle nello scenario peggiore

2,5 volte la spesa media delle bollette attuale

7 miliardi di euro

che l'Italia riceverà dal **Social Climate Fund**

L’Advocacy

- Incentivare l'adozione di misure per la decarbonizzazione dei sistemi di riscaldamento
- Spingere per una politica di efficienza energetica del settore edilizio che sia socialmente equa.
- Incentivare l'uso dei materiali innovativi e sostenibili in edilizia.
- Favorire l'autoconsumo individuale o collettivo
- Supportare amministrazioni e comunità locali

Le Termografie

Condominio in Piazza Birago



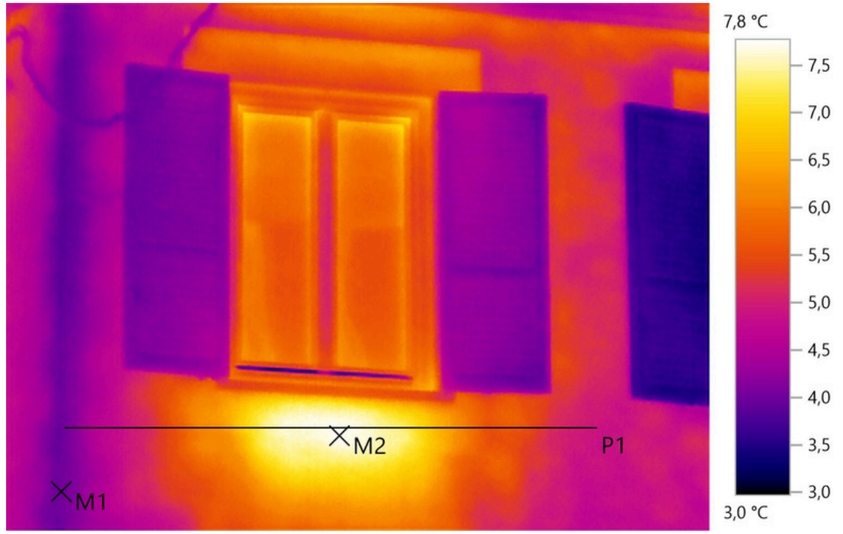

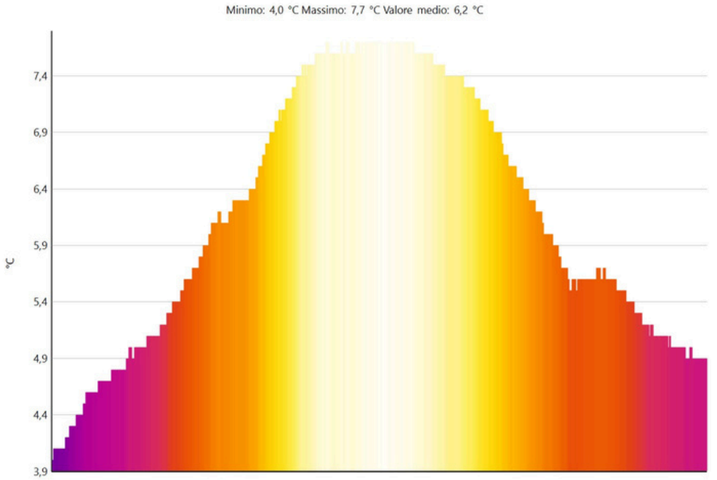

Le Termografie

Condominio in via Fratelli Rosselli

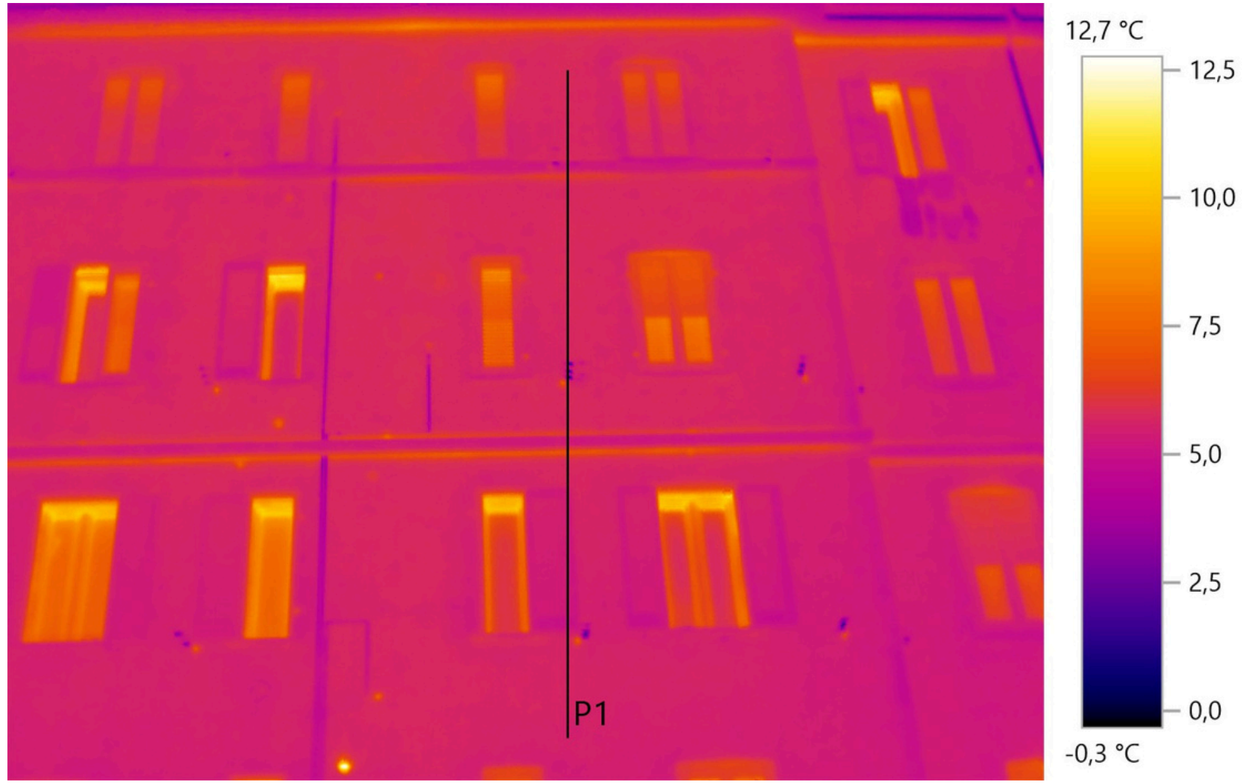

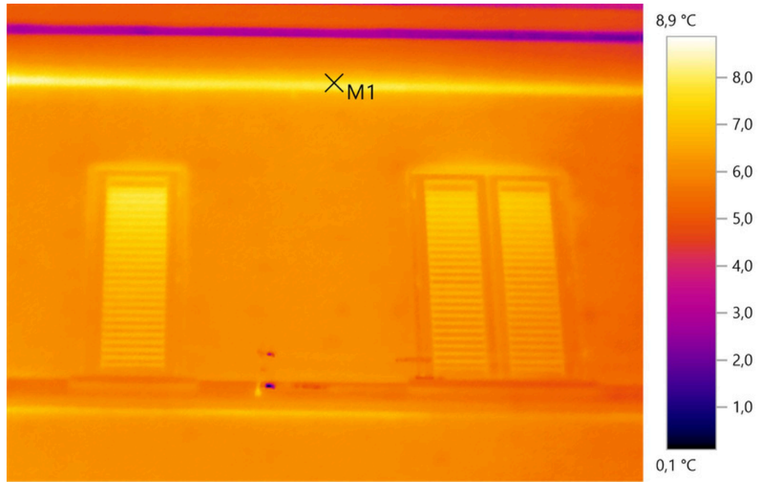

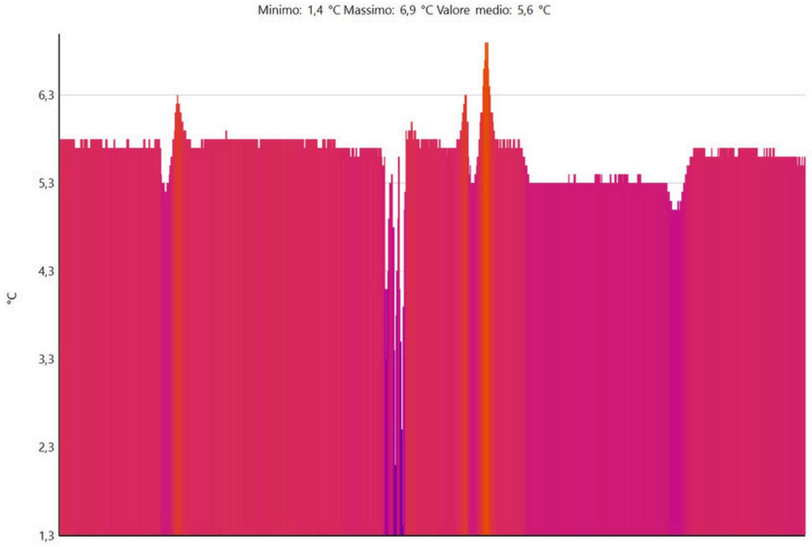

Le Termografie

Condominio in via Fratelli Rosselli

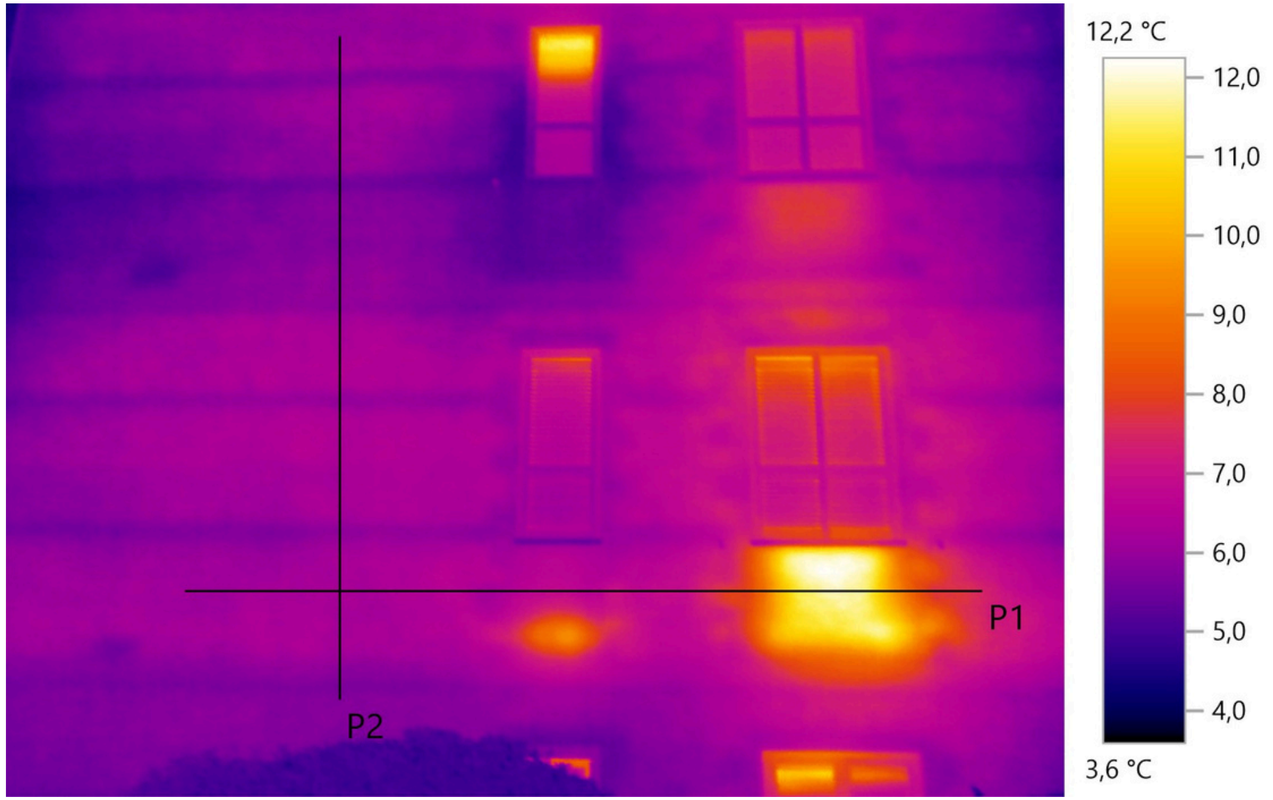

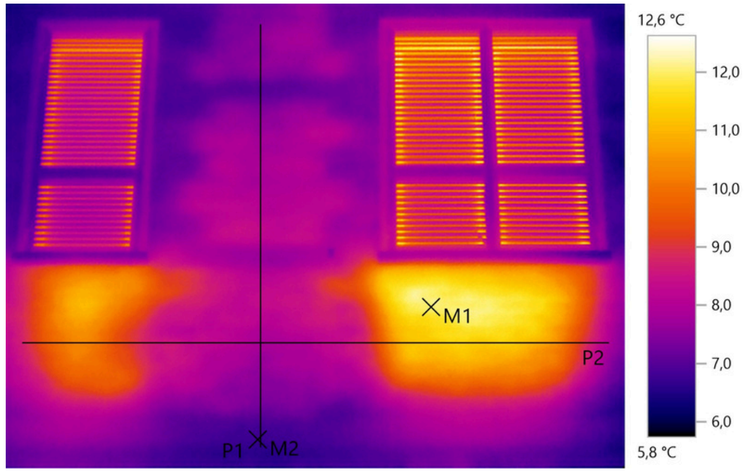

Minimo: 7,8 °C Massimo: 11,5 °C Valore medio: 9,5 °C

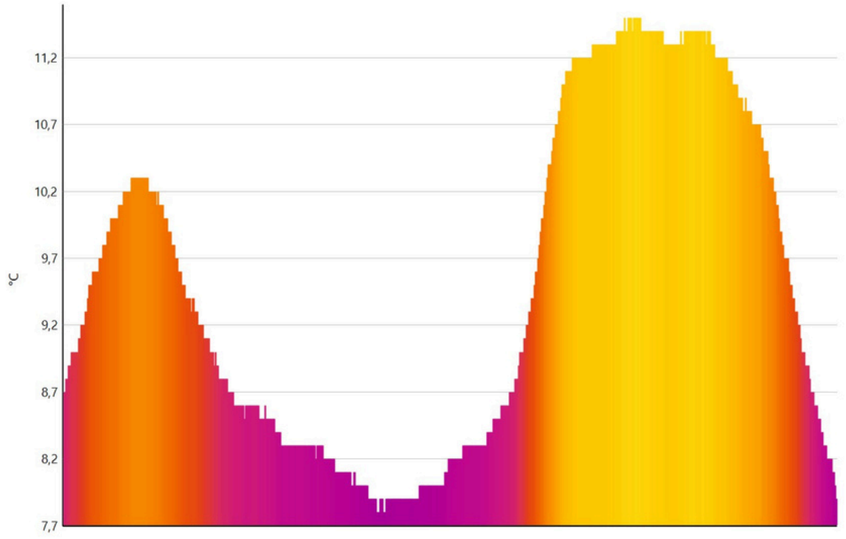

Le Termografie

Condominio in via Luca Pellicciari



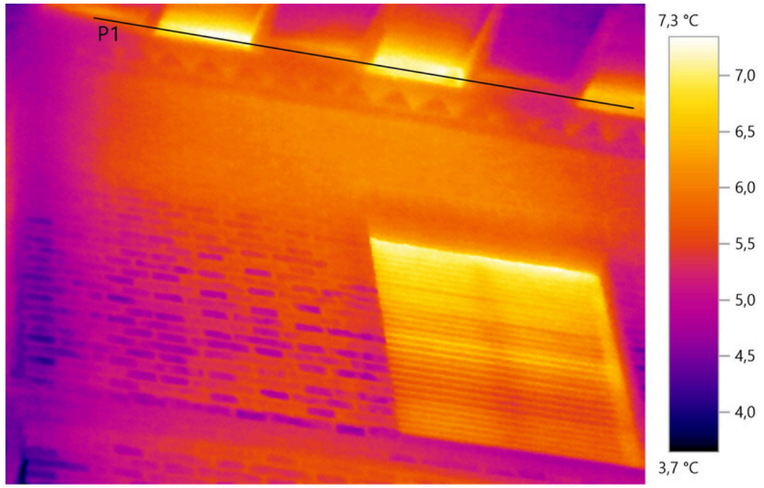

Minimo: 5,3 °C Massimo: 7,3 °C Valore medio: 6,3 °C

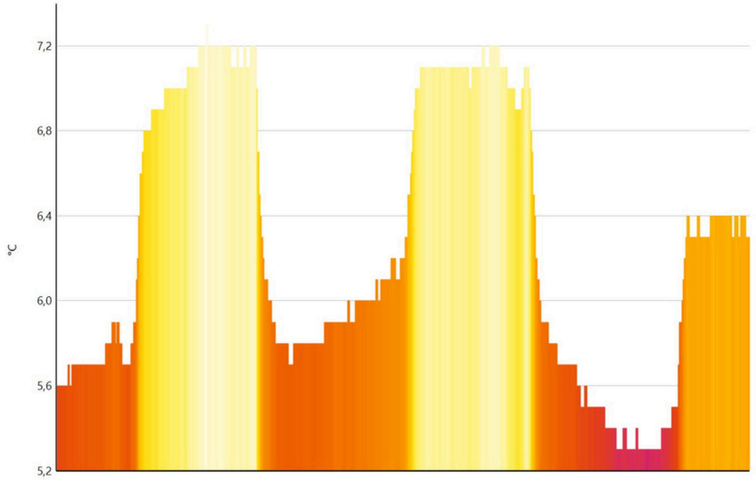

Le Termografie

Interno del condominio in via Luca Pellicciari

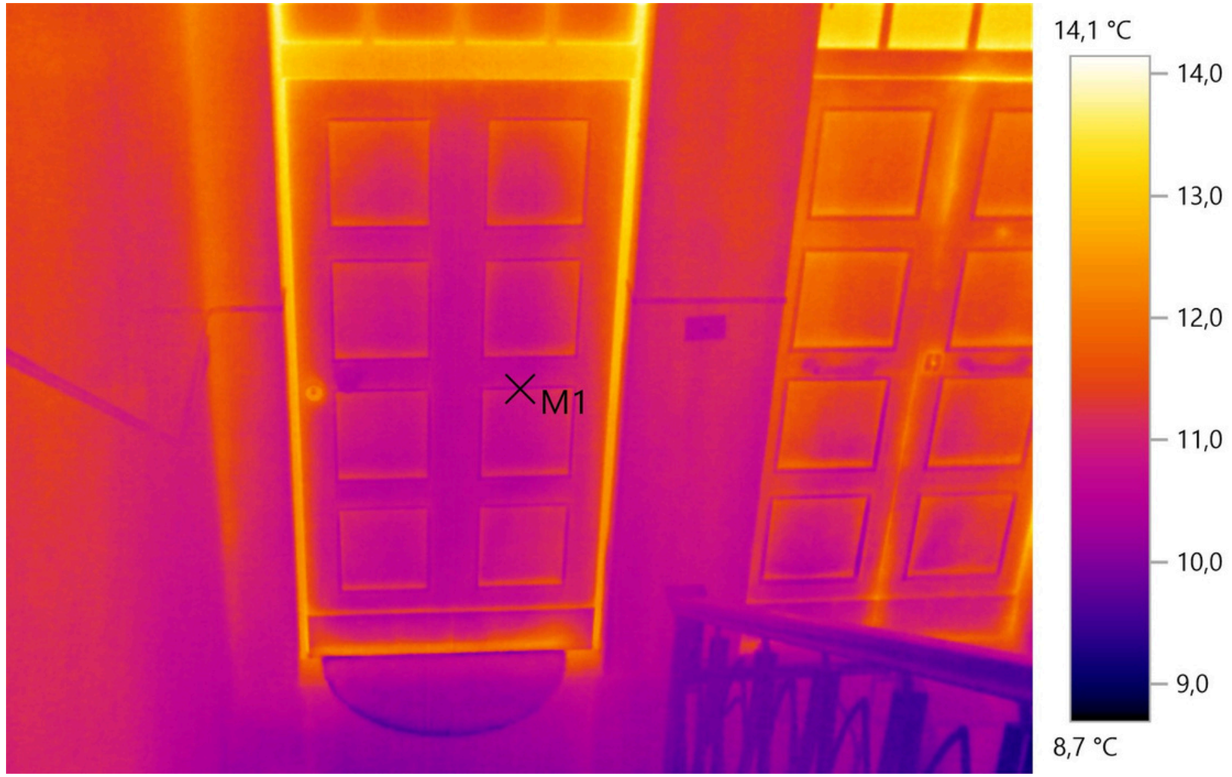

Le Termografie

Condominio in via della Concordia

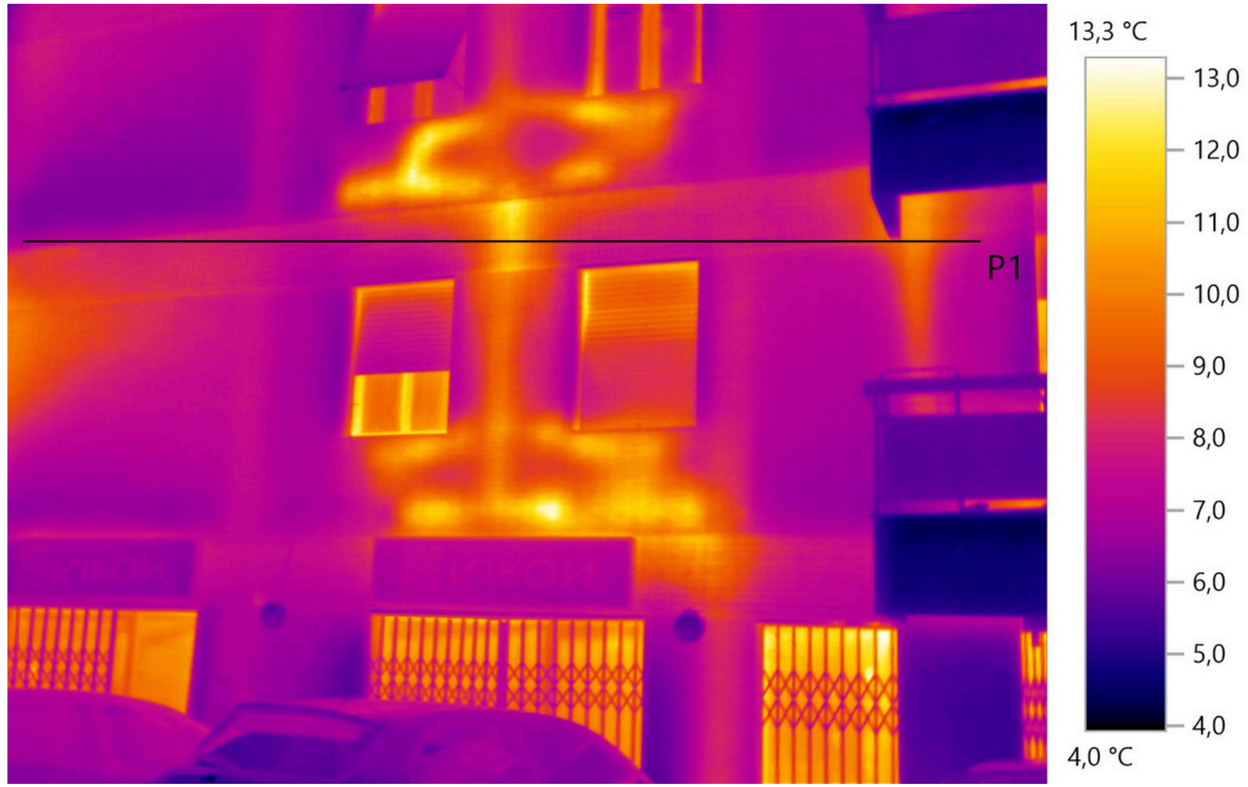

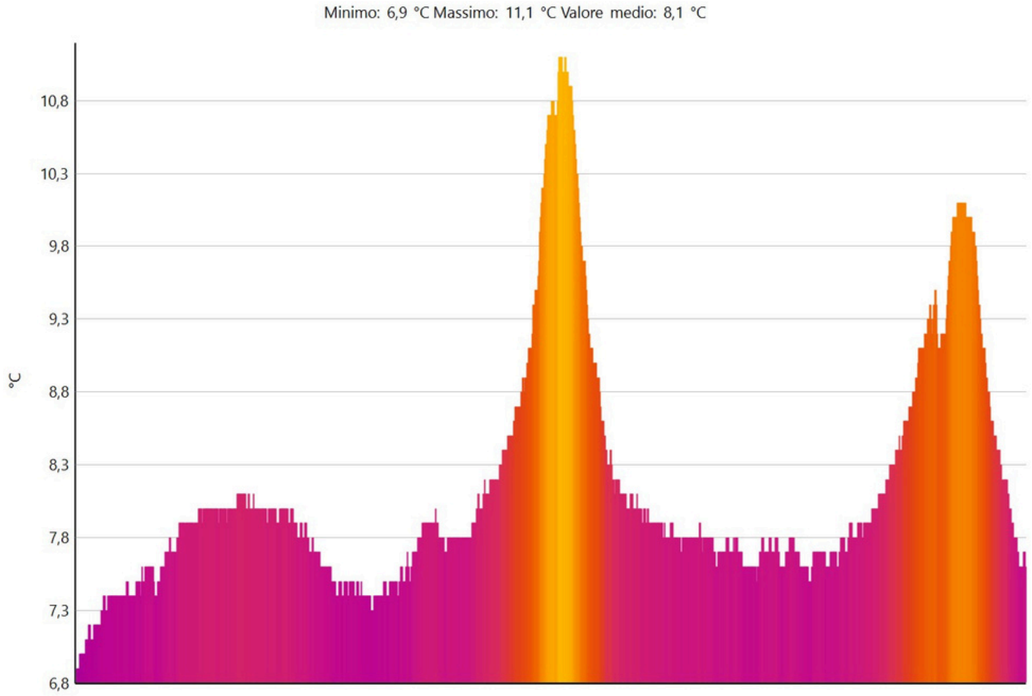

Le Termografie

Condominio in via della Concordia (particolare)

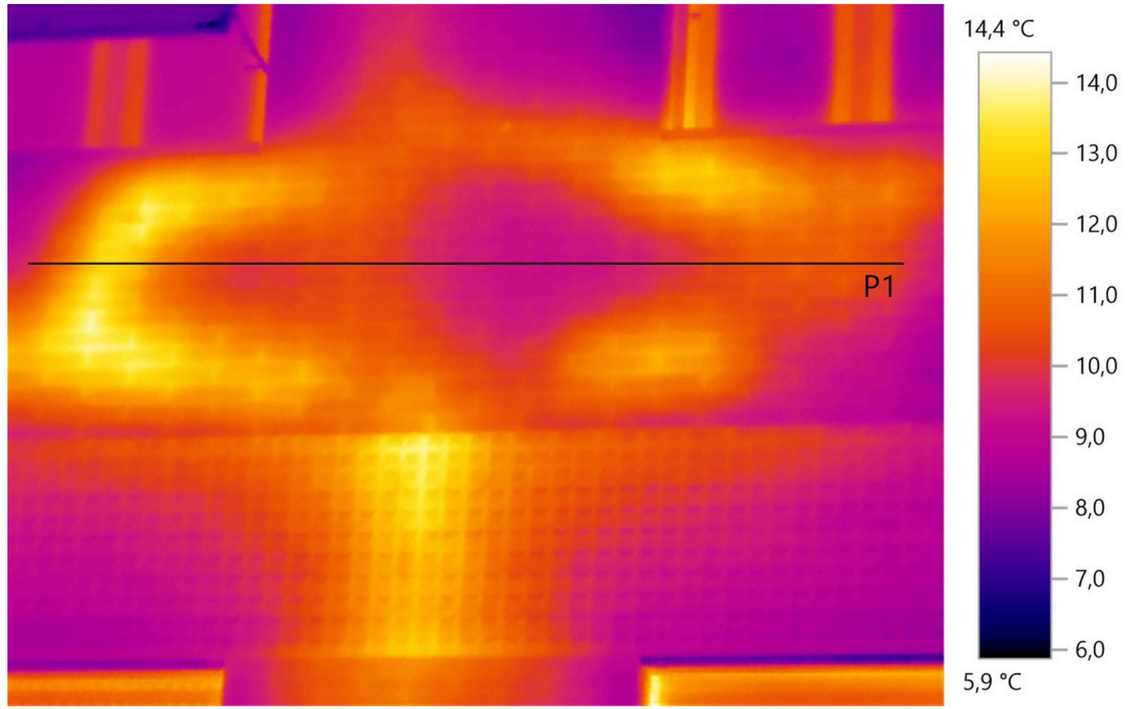

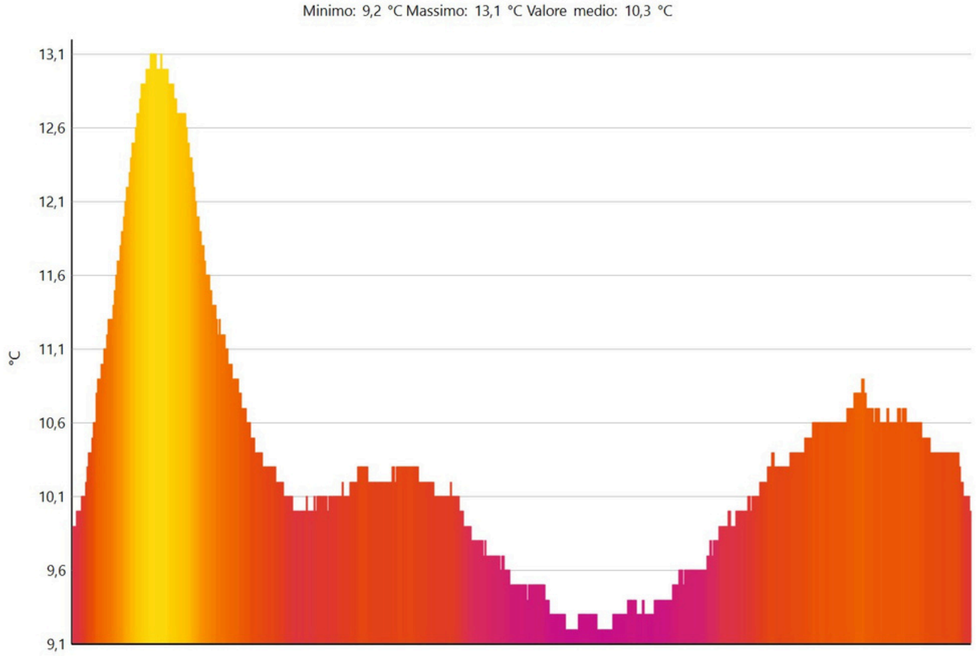

Le Termografie

Condominio in via della concordia (particolare)

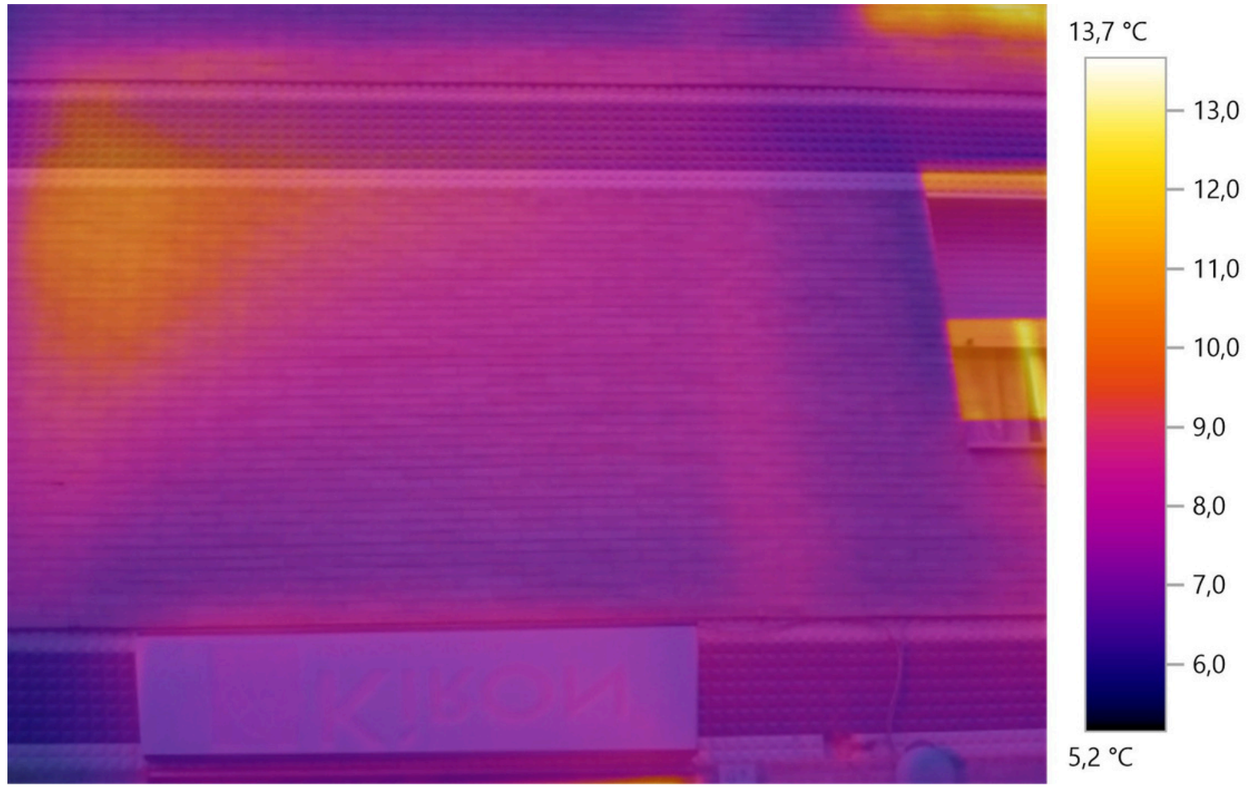

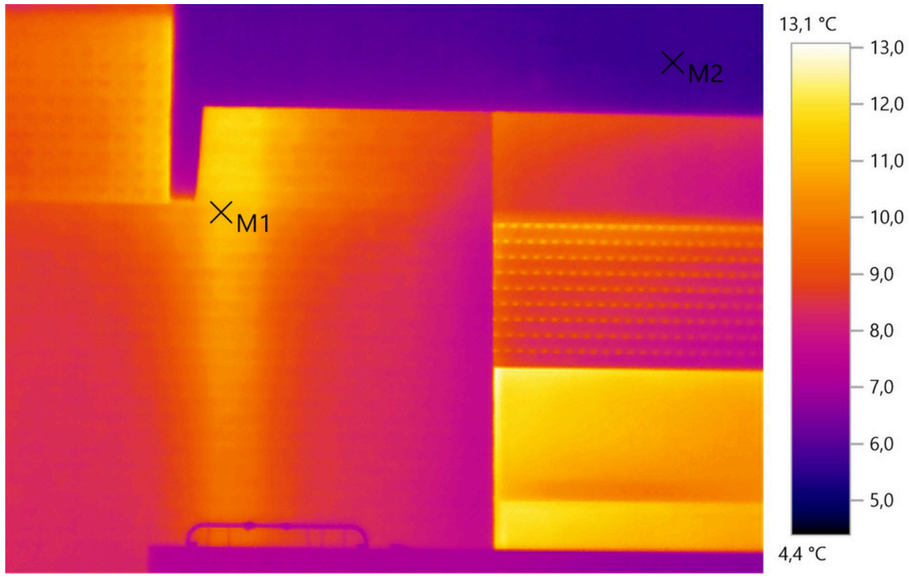

Le Termografie

Scuola Carducci - Purgotti via Fonti Coperte

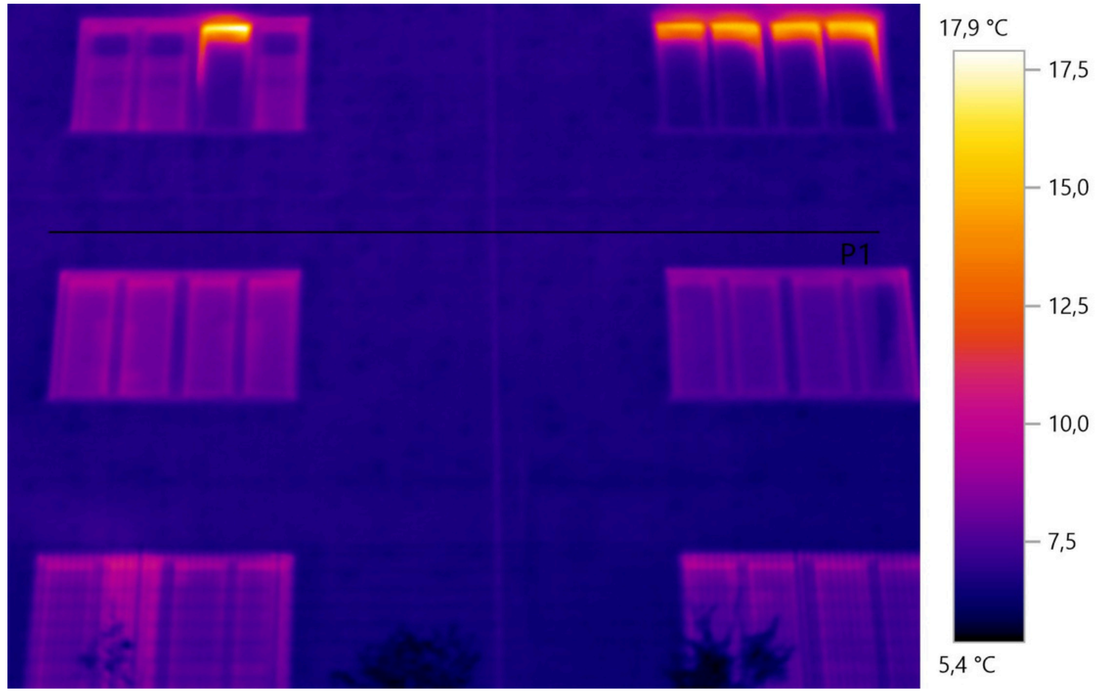

Condominio in via Birago



Le Termografie

Condominio in piazza Birago

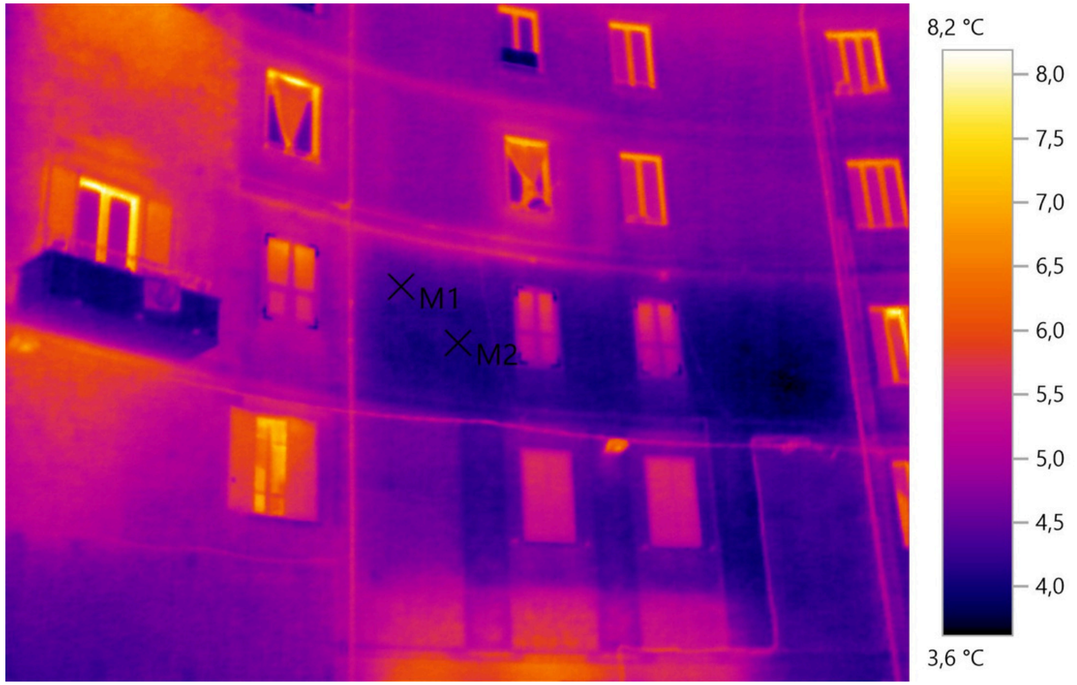

Condominio in via Fratelli Rosselli



Le Termografie

Condominio in via Birago

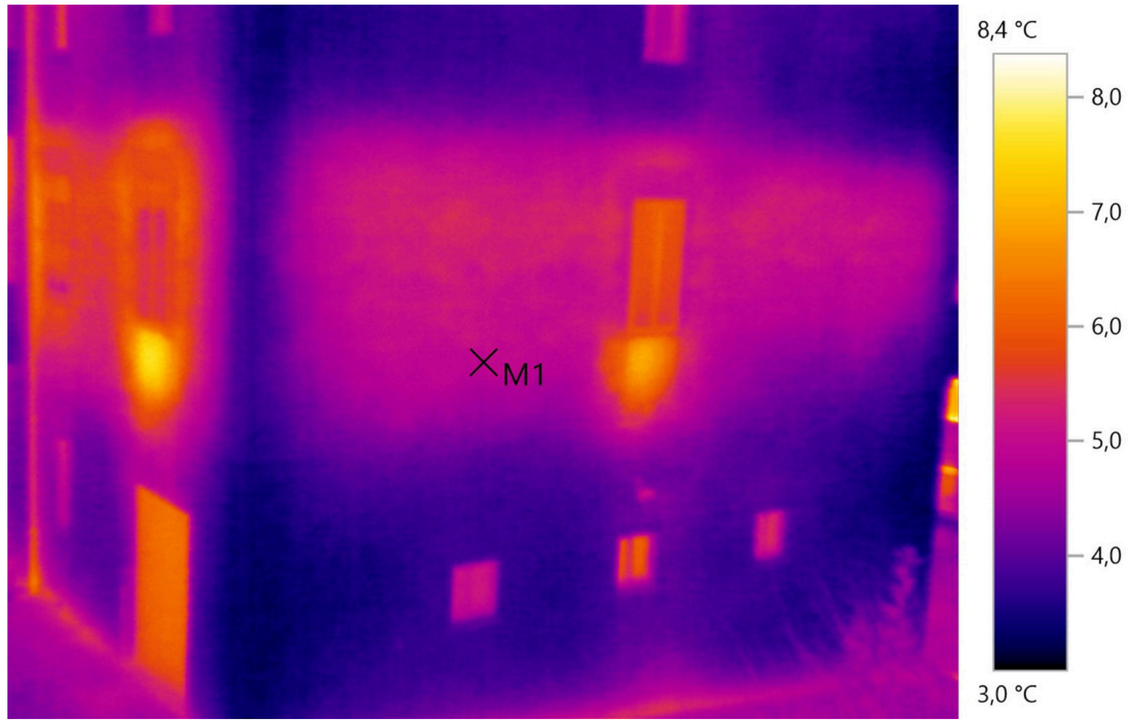

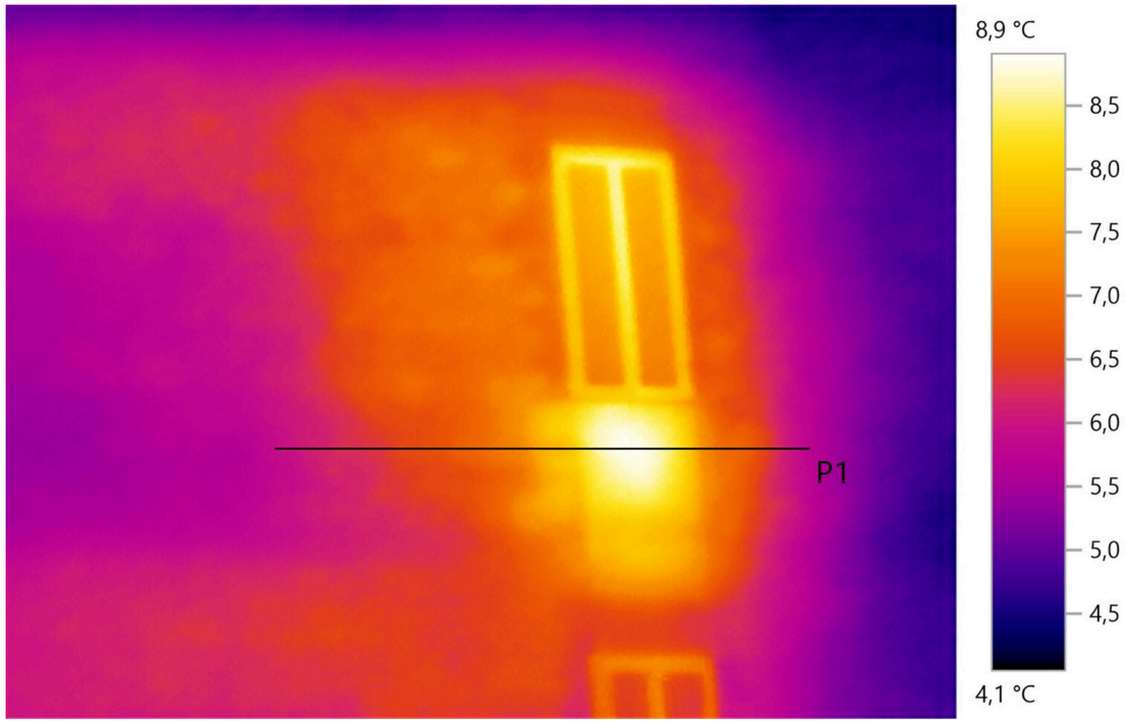

Le Termografie

Condominio in via Birago

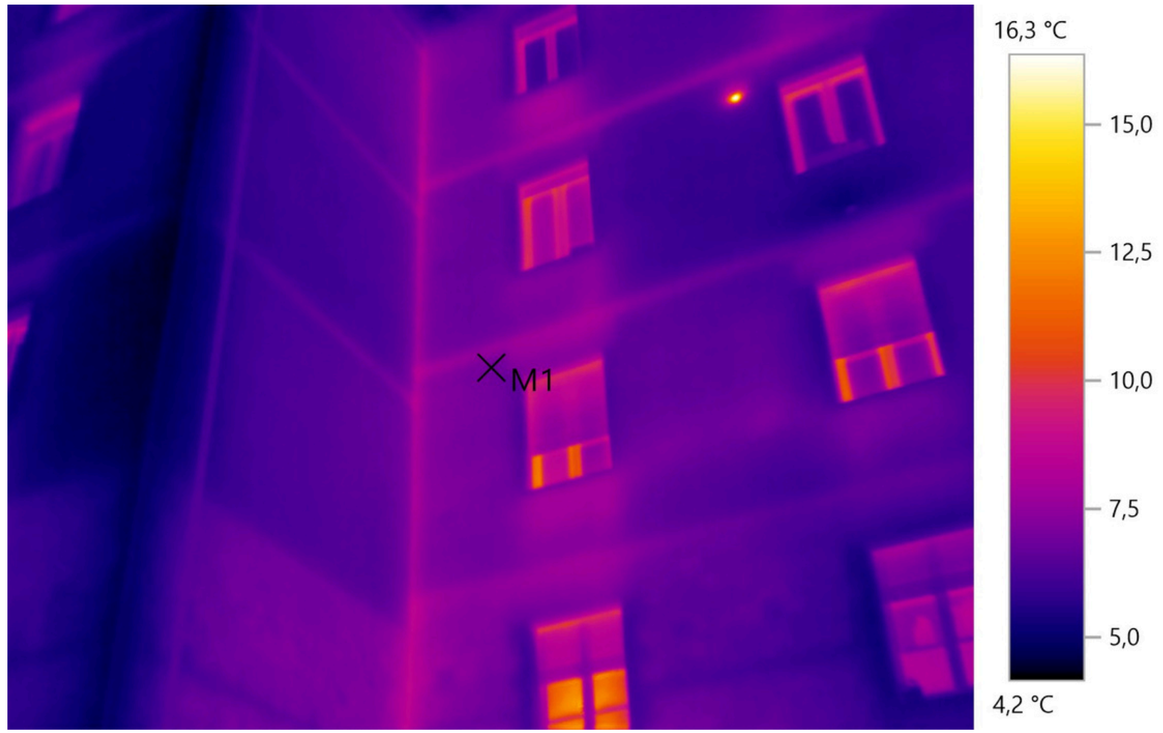

Condominio in via Birago lato via Fratelli Rosselli



#perunsaltodiclasse

GRAZIE!

/civicocinquepuntozero.it/perunasaltodiclasse/